



CASA D'ASTE

ITINERIS

PASSION • COLLECTION • INVESTMENT

CONDITION REPORT

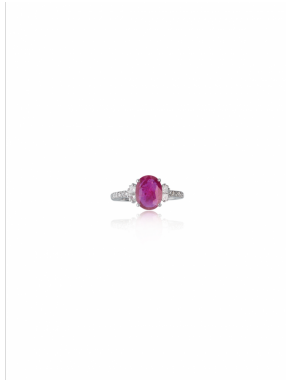

Asta6 / Lotto 13

ANELLO IN ORO BIANCO, RUBINO BIRMANO NATURALE E DIAMANTI

al centro un rubino Birmano naturale taglio ovale di ct 2.01 entro montatura decorata a pavé di diamanti, punzone 750, mis. 14

corredato di certificato C. DUNAIGRE n. CDC1702163 datato 02/2017, che attesta l'origine Birmana e l'assenza di trattamenti del rubino

NATURAL BURMA RUBY, DIAMONDS AND WHITE GOLD RING

€ 3.500 - 5.000

Stato di conservazione complessivo ottimo. Peso stimato dei diamanti taglio brillante rotondo e baguette ct 0.60 circa, per quanto permette la montatura, g 2,8.

SEDI

MILANO 20122 - Via Vivaio, 24 +39 02 4950 1546 info@itinerisaste.com

TORINO 10128 - Via Vincenzo Gioberti, 78 +39 011 1893 8618 torino@itinerisaste.com

FIRENZE 50144 - Via Guido Monaco, 29 +39 055 016 8735 firenze@itinerisaste.com

I lotti sono offerti e venduti nel "loro attuale stato di conservazione", secondo quanto specificato nelle condizioni di vendita riportate in catalogo. I condition reports dei gioielli e degli orologi hanno lo scopo di fornire indicazioni utili ai potenziali acquirenti nell'orientamento all'acquisto, ma riflettono unicamente un'opinione soggettiva. Non sono quindi da considerarsi ad alcun titolo elemento di dichiarazione o garanzia che possa sostituire l'esame diretto da parte dei potenziali acquirenti. I lotti sono venduti nello stato di fatto e la mancata indicazione di un difetto o di un restauro non implica che questo non possa sussistere. Tutti i lotti potranno essere visionati durante i giorni di esposizione che precedono la vendita. Per maggiori dettagli si prega di consultare le "Condizioni di vendita".