



CASA D'ARTE

ITINERIS

PASSION • COLLECTION • INVESTMENT

## CONDITION REPORT

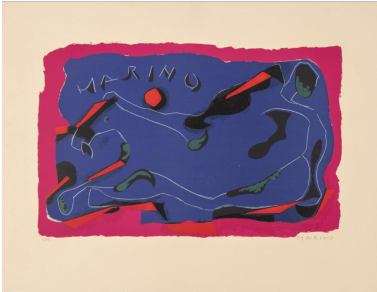

Asta32 / Lotto 11

### Marino Marini

( 1901 - 1980 )

CAVALLO

litografia, foglio cm 50x65; es. 11/75  
firmato e numerato

eseguito nel 1974

Bibliografia:

Giorgio e Guido Guastalla, Marino Marini. Catalogo Ragionato dell'Opera Grafica 1919-1980, Livorno 1990, tav. LV, p.253

€ 300 - 500

L'opera è in ottimo stato di conservazione.

Si osserva un lieve ingiallimento uniforme della carta e una leggera brunitura lungo i margini.

Piccole macchie più chiare, circoscritte, lungo i margini inferiore e laterale destro di circa 5-10 mm ciascuna.

### SEDI

MILANO 20122 - Via Vivaio, 24 +39 02 4950 1546 info@itinerisaste.com

TORINO 10128 - Via Vincenzo Gioberti, 78 +39 011 1893 8618 torino@itinerisaste.com

FIRENZE 50144 - Via Guido Monaco, 29 +39 055 016 8735 firenze@itinerisaste.com

***I lotti sono offerti e venduti nel "loro attuale stato di conservazione", secondo quanto specificato nelle condizioni di vendita riportate in catalogo. I condition reports dei gioielli e degli orologi hanno lo scopo di fornire indicazioni utili ai potenziali acquirenti nell'orientamento all'acquisto, ma riflettono unicamente un'opinione soggettiva. Non sono quindi da considerarsi ad alcun titolo elemento di dichiarazione o garanzia che possa sostituire l'esame diretto da parte dei potenziali acquirenti. I lotti sono venduti nello stato di fatto e la mancata indicazione di un difetto o di un restauro non implica che questo non possa sussistere. Tutti i lotti potranno essere visionati durante i giorni di esposizione che precedono la vendita. Per maggiori dettagli si prega di consultare le "Condizioni di vendita".***