



CASA D'ARTE

ITINERIS

PASSION • COLLECTION • INVESTMENT

CONDITION REPORT

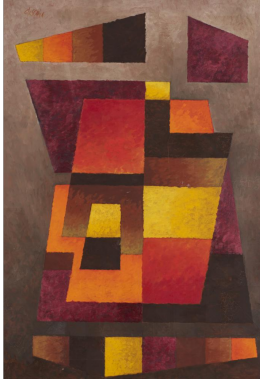

Asta32 / Lotto 184

Gischia Leon

(1903 - 1991)

COMPOSIZIONE

olio su tela, cm 115x80

firmato

sul retro: firmato e datato

eseguito nel 1974

L'opera è registrata presso l'archivio dell'artista con il n. 392

Provenienza:

Galleria La Loggia Arte Contemporanea, Bologna

Collezione privata

€ 800 - 1.200

L'opera è in ottimo stato di conservazione.

Alla lampada di Wood non si riscontrano alterazioni della luce ultravioletta.

All'esame diretto la superficie pittorica è integra e coesa. Si osserva una leggera abrasione in prossimità del margine sinistro e un lieve craquelure, senza tuttavia perdita di pigmento pittorico.

Scalfittura di circa 1 cm in prossimità dell'angolo inferiore sinistro.

SEDI

MILANO 20122 - Via Vivaio, 24 +39 02 4950 1546 info@itinerisaste.com

TORINO 10128 - Via Vincenzo Gioberti, 78 +39 011 1893 8618 torino@itinerisaste.com

FIRENZE 50144 - Via Guido Monaco, 29 +39 055 016 8735 firenze@itinerisaste.com

I lotti sono offerti e venduti nel "loro attuale stato di conservazione", secondo quanto specificato nelle condizioni di vendita riportate in catalogo. I condition reports dei gioielli e degli orologi hanno lo scopo di fornire indicazioni utili ai potenziali acquirenti nell'orientamento all'acquisto, ma riflettono unicamente un'opinione soggettiva. Non sono quindi da considerarsi ad alcun titolo elemento di dichiarazione o garanzia che possa sostituire l'esame diretto da parte dei potenziali acquirenti. I lotti sono venduti nello stato di fatto e la mancata indicazione di un difetto o di un restauro non implica che questo non possa sussistere. Tutti i lotti potranno essere visionati durante i giorni di esposizione che precedono la vendita. Per maggiori dettagli si prega di consultare le "Condizioni di vendita".