



CASA D'ARTE

ITINERIS

PASSION • COLLECTION • INVESTMENT

CONDITION REPORT

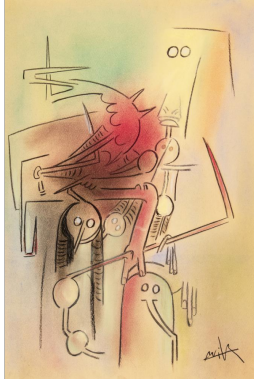

Asta32 / Lotto 185

Lam Wilfredo

(1902 - 1982)

TOTEM

pastello su cartoncino, cm 60x41

firmato

sul retro: firmato e datato

eseguito nel 1971

L'opera è accompagnata da dichiarazione della Wilfredo Lam Foundation

Provenienza:

Raccolta Grimaldi, Roma

Compagnia dell'Arte

Galleria d'Arte Francesco Hayez, Roma

Collezione privata, Torino

€ 6.000 - 8.000

L'opera è in ottimo stato di conservazione.

All'esame diretto la superficie pittorica non mostra alterazioni.

The work is in very good condition.

Direct examination of the surface does not show alterations.

SEDI

MILANO 20122 - Via Vivaio, 24 +39 02 4950 1546 info@itinerisaste.com

TORINO 10128 - Via Vincenzo Gioberti, 78 +39 011 1893 8618 torino@itinerisaste.com

FIRENZE 50144 - Via Guido Monaco, 29 +39 055 016 8735 firenze@itinerisaste.com

I lotti sono offerti e venduti nel "loro attuale stato di conservazione", secondo quanto specificato nelle condizioni di vendita riportate in catalogo. I condition reports dei gioielli e degli orologi hanno lo scopo di fornire indicazioni utili ai potenziali acquirenti nell'orientamento all'acquisto, ma riflettono unicamente un'opinione soggettiva. Non sono quindi da considerarsi ad alcun titolo elemento di dichiarazione o garanzia che possa sostituire l'esame diretto da parte dei potenziali acquirenti. I lotti sono venduti nello stato di fatto e la mancata indicazione di un difetto o di un restauro non implica che questo non possa sussistere. Tutti i lotti potranno essere visionati durante i giorni di esposizione che precedono la vendita. Per maggiori dettagli si prega di consultare le "Condizioni di vendita".